

EDIFICIO 1 COPERTURE

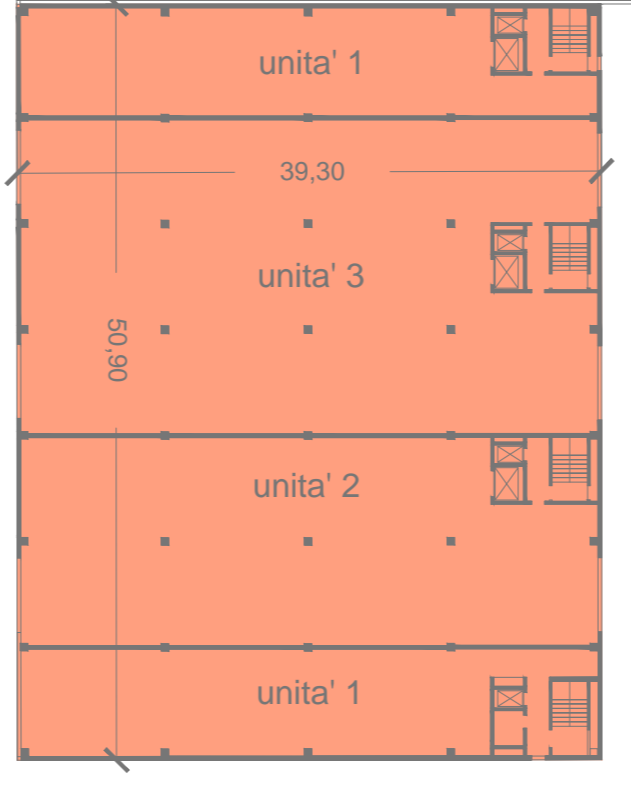
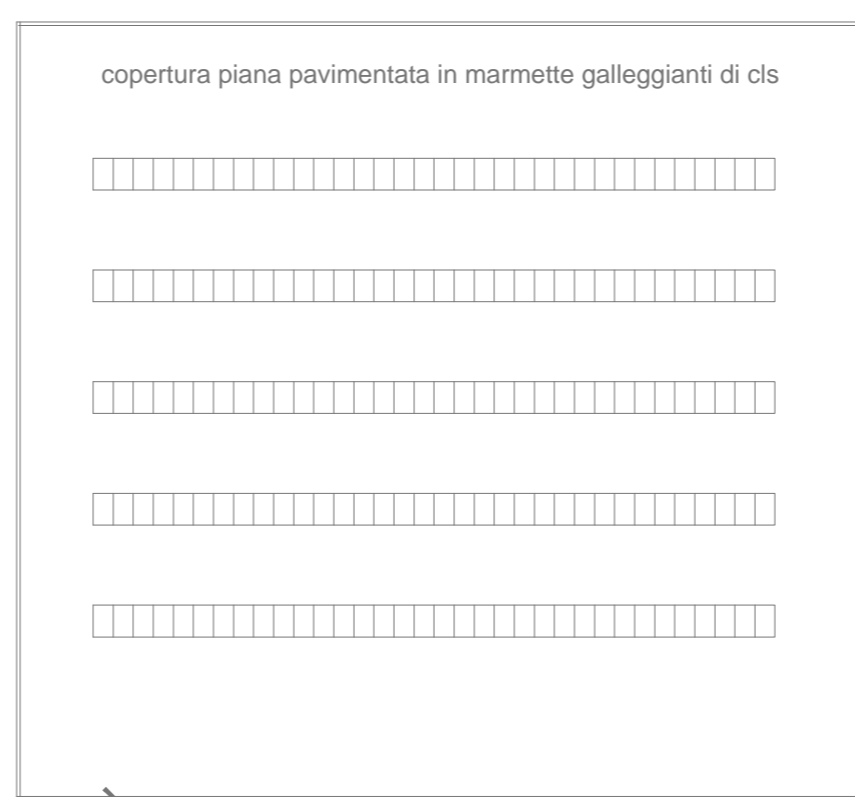

DIMENSIONAMENTO UNITA' TIPOLOGICHE

unita' 1	slp 285
unita' 2	slp 570
unita' 3	slp 860
unita' 3	slp 2.000
unita' 4	slp 492

EDIFICIO 2 PIP PIANO PRIMO

EDIFICIO 1	SLP	piano unico	55,87 x 53,70	mq 3.000	
EDIFICIO 2	SLP	piano terra	39,30 x 50,90	mq 2.000	mq 4.482
		piano primo	39,30 x 50,90	mq 2.000	
		piano secondo	50,90 x 9,46	mq 482	
EDIFICIO 3	SLP	piano terra	68,25 x 38,50 + 14,50 x 8,25 + 10,00 x 38,50 - 0,70 x 10,30 + 4,40 x 47,00 x 3 + 5,10 x 3,70	mq 3.764,3	SLP mq 4.471,35
		piano primo	48,75 x 10,25 + 4,25 x 8,25 + 5,20 x 38,50 - 0,70 x 10,30	mq 707,05	

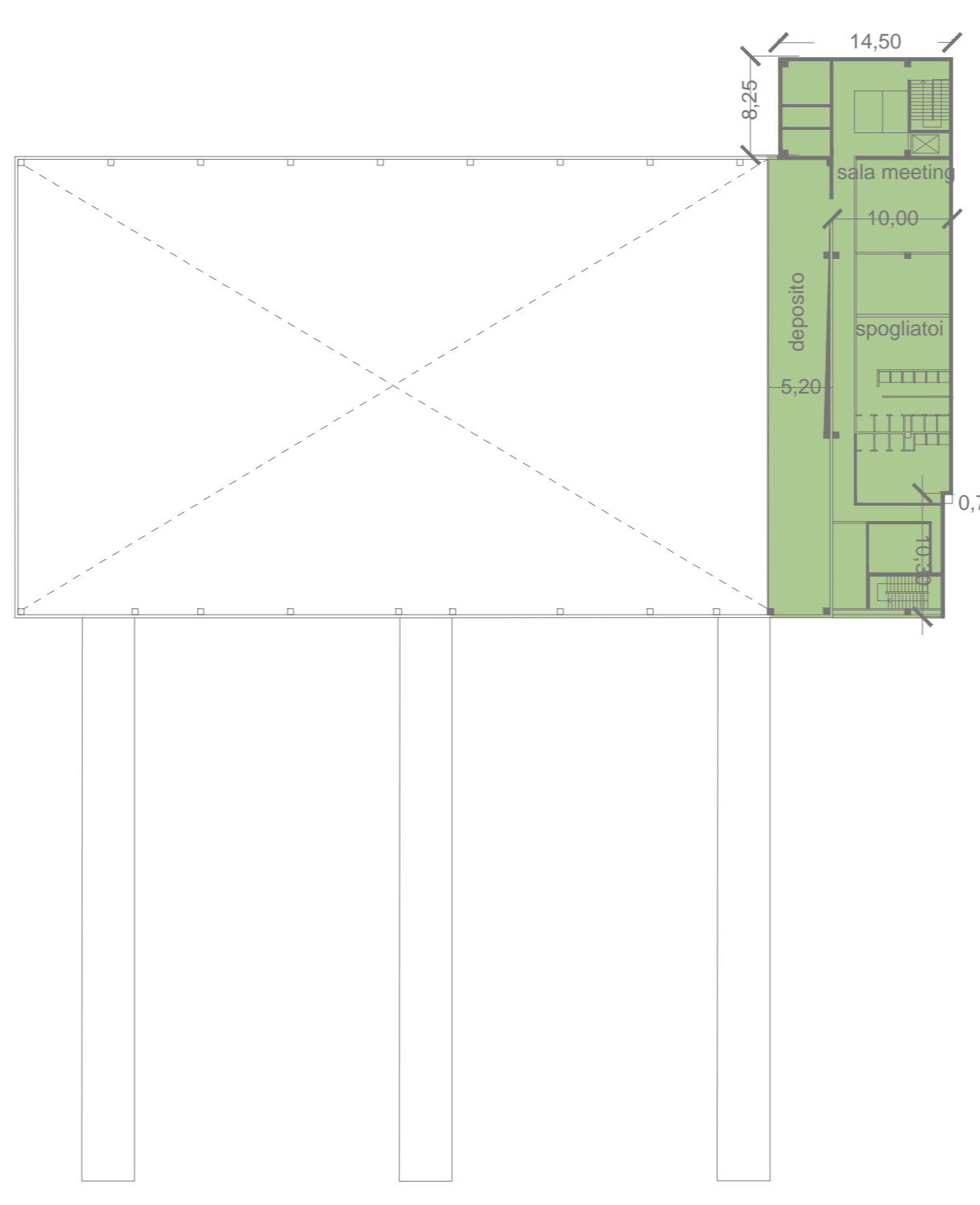

EDIFICIO 3 PIANO PRIMO

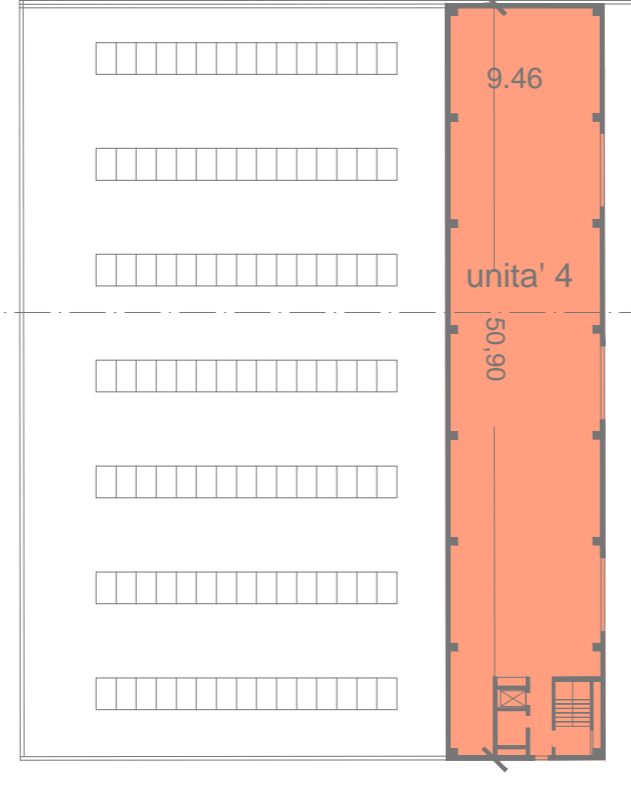
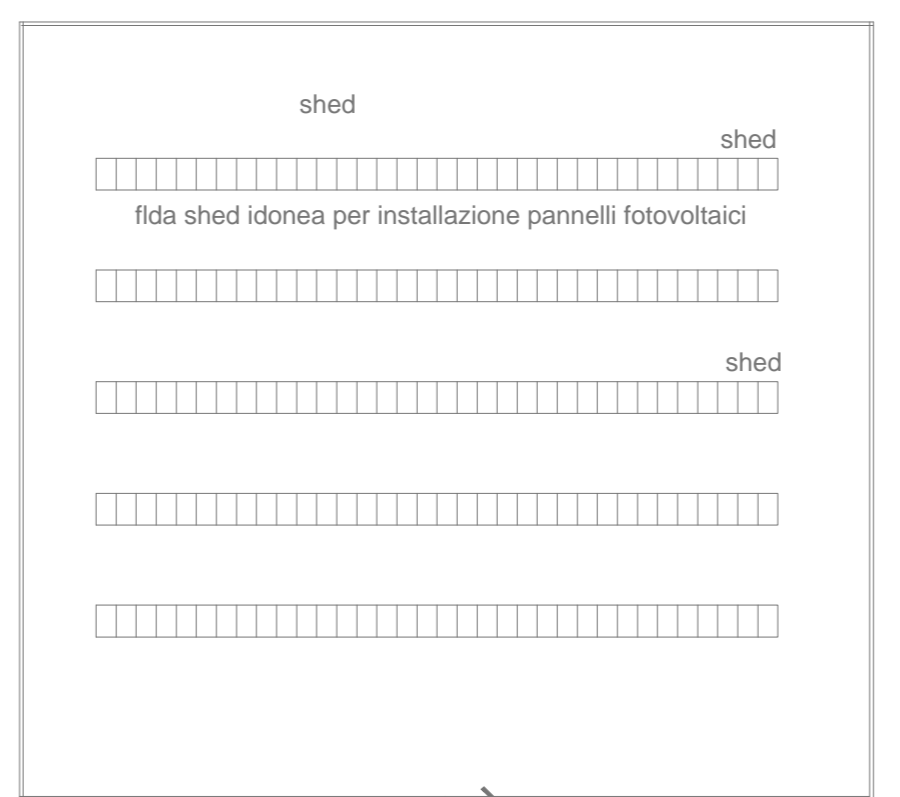

EDIFICIO 2 PIP PIANO SECONDO

EDIFICIO 3	SLP	piano unico	55,87 x 53,70	mq 3.000	
EDIFICIO 2	SLP	piano terra	39,30 x 50,90	mq 2.000	mq 4.482
		piano primo	39,30 x 50,90	mq 2.000	
		piano secondo	50,90 x 9,46	mq 482	
EDIFICIO 3	SLP	piano terra	68,25 x 38,50 + 14,50 x 8,25 + 10,00 x 38,50 - 0,70 x 10,30 + 4,40 x 47,00 x 3 + 5,10 x 3,70	mq 3.764,3	SLP mq 4.471,35
		piano primo	48,75 x 10,25 + 4,25 x 8,25 + 5,20 x 38,50 - 0,70 x 10,30	mq 707,05	

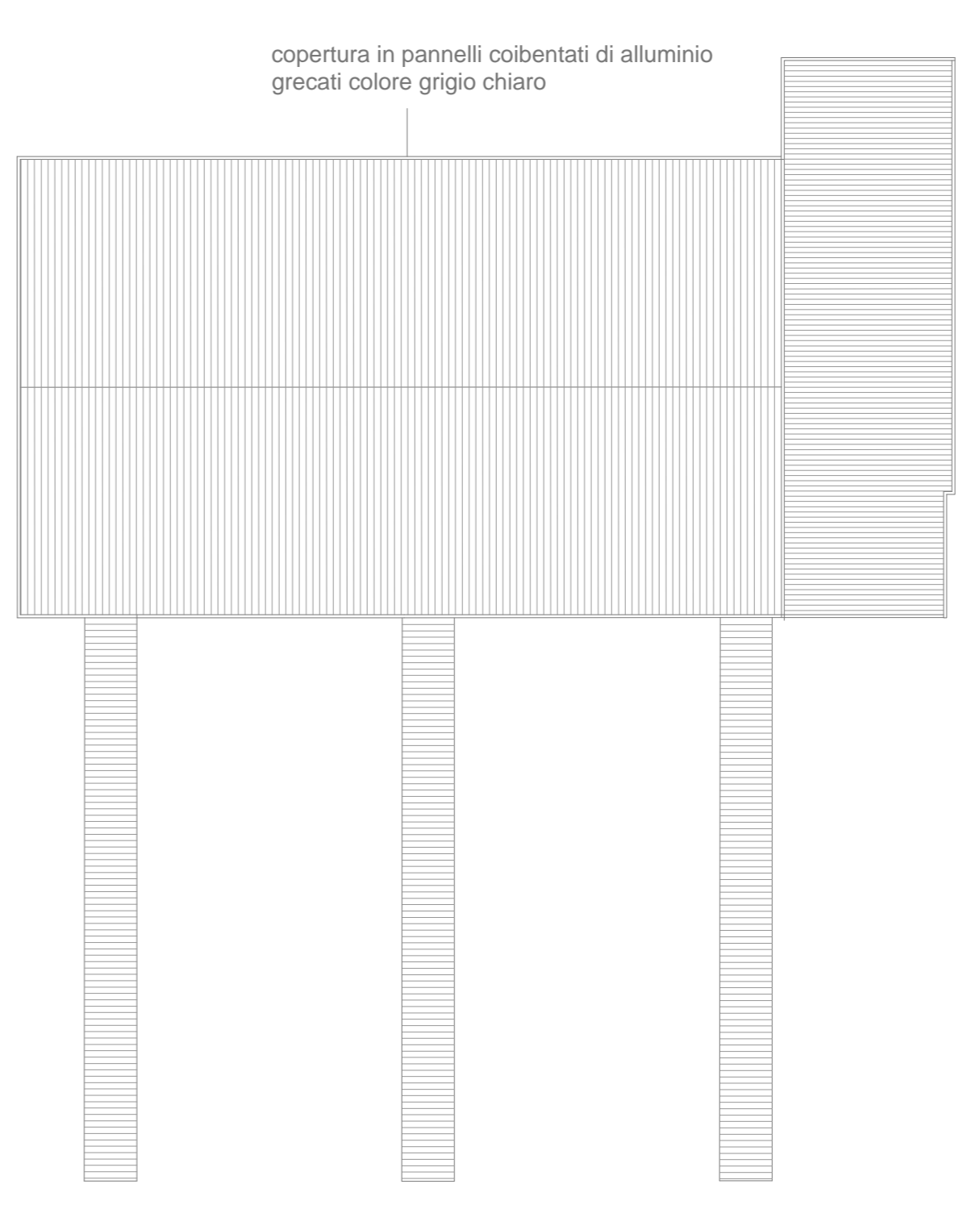

EDIFICIO 3 COPERTURE

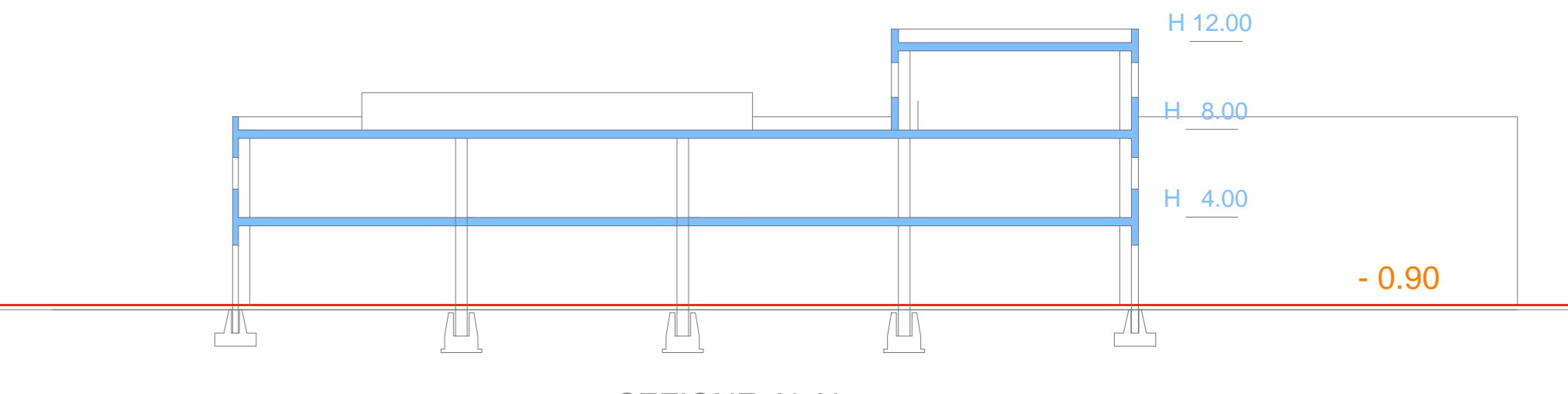
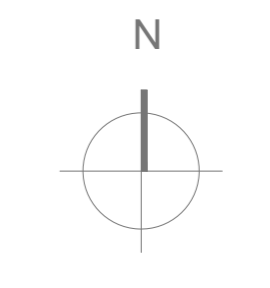

COMUNE DI MUGGIO'
Provincia di Monza e Brianza

Progetto di Piano Attuativo in ambito di Trasformazione 2 - Via Pavia finalizzato alla realizzazione di fabbricati industriali ed aree pubbliche

Proprietario: Perisozarato S.r.l.

Progetto: STUDIO DI ARCHITETTURA Arch. Paolo Rolandini
Via Carlo Farini 10 - 20891 Lissone MB
rolandini@libero.it

PROGETTO DI PIANO ATTUATIVO IN AMBITO DI TRASFORMAZIONE T.2 - VIA PAVIA	
TIPOLOGIA EDILIZIA - PROSPETTI - RECINZIONI SU FRONTE PUBBLICO	